

Forma do pavimento
TÉRREO h=390

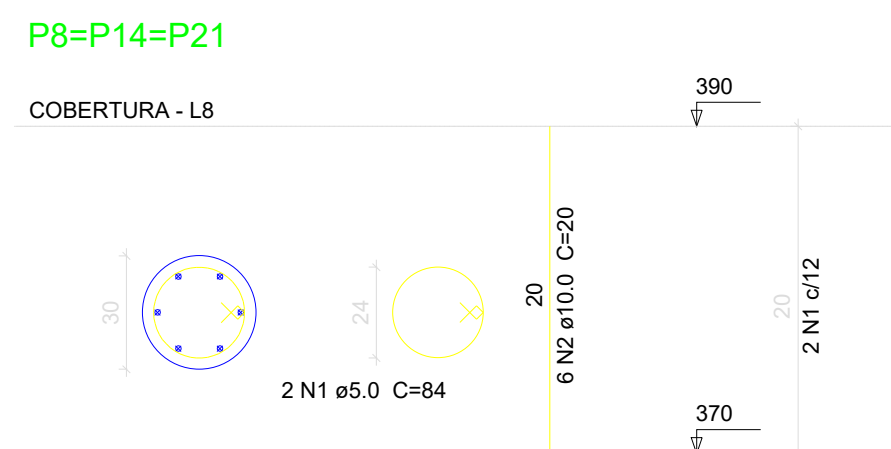
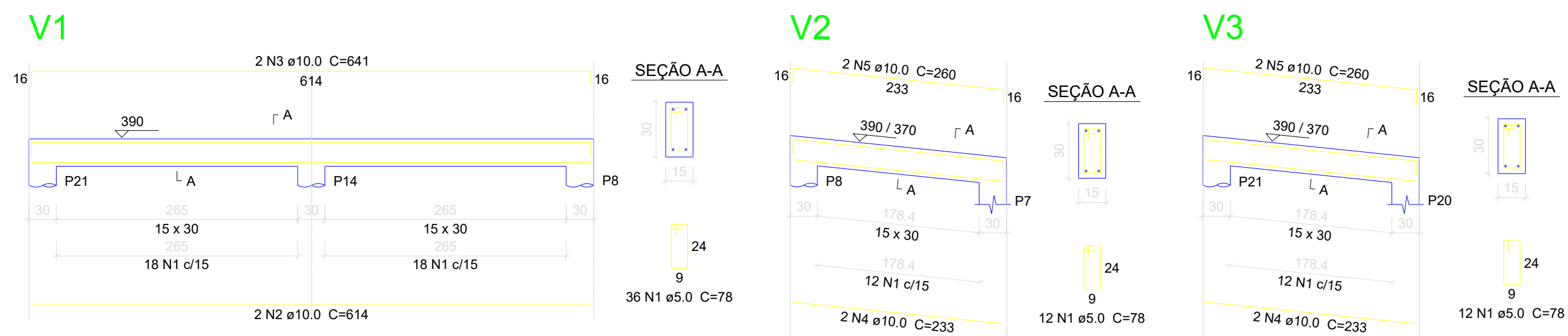

		PREFEITURA MUNICIPAL DE ITÁ Praça Dr. Aldo Ivo Stumpf, Nº 100, CENTRO - Itá/SC CEP: 89.760-000 Email: arquitetura@ita.sc.gov.br	
CONTEÚDO: PROJETO ESTRUTURAL		PRANCHA: 05/05	
Como indicada		DATA:	19/12/2025